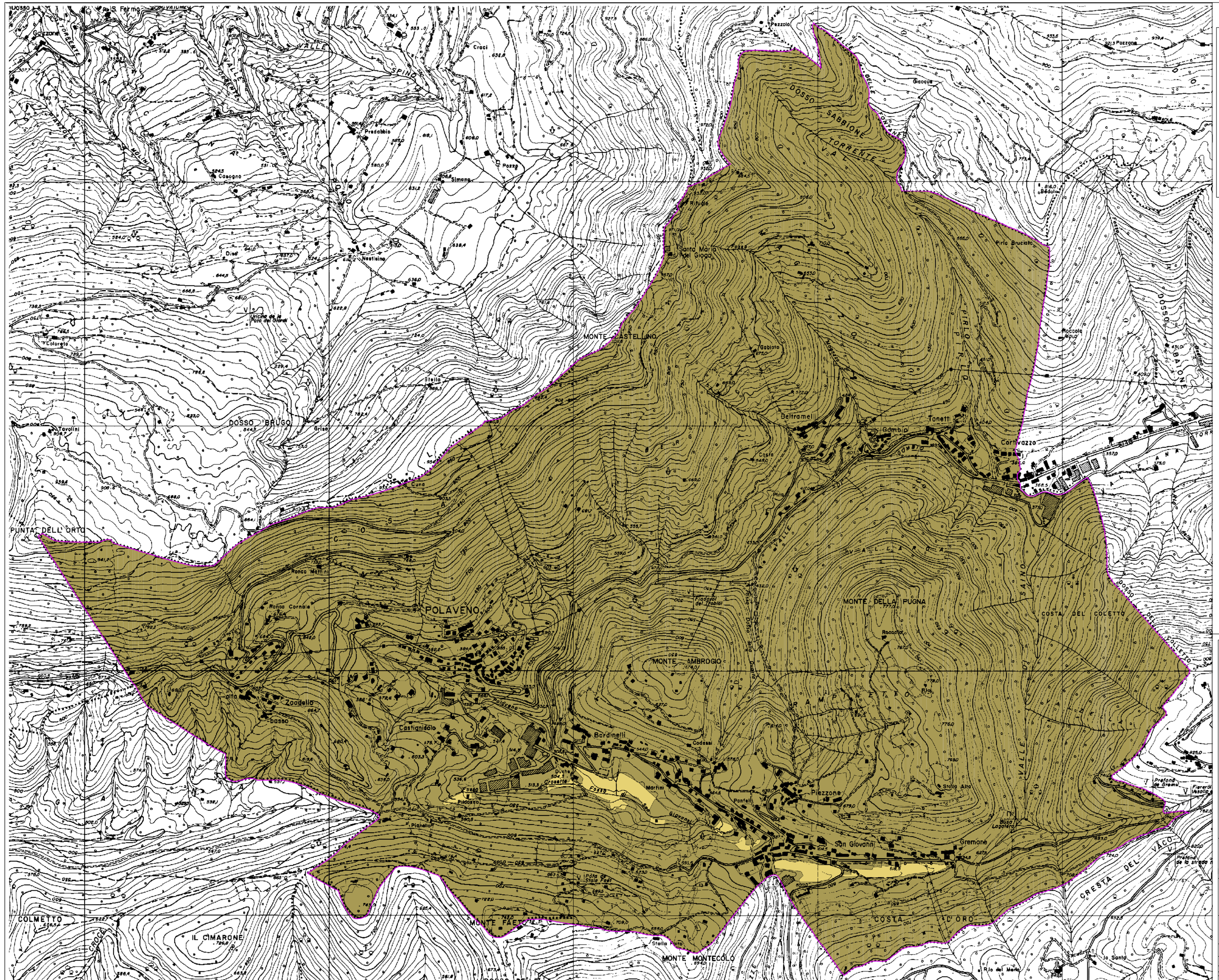

Valore agricolo del sistema rurale

Dgr. 19 sett.2008- n.8/8059

Classi di valore agricolo

1 valore agrico basso (punteggio < 65)

2 valore agrico moderato (punteggio 65 - 90)

3 valore agrico alto (punteggio > 90)

REGIONE LOMBARDIA

PROVINCIA DI BRESCIA

COMUNE DI POLAVENO

PIANO DI GOVERNO DEL TERRITORIO

ai sensi della L.R. 11.03.2005, n.12 e s.m.i.

QUADRO D'UNIONE: 8 INQUADRAMENTO COMUNALE

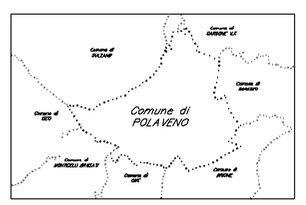

PIANO PAESISTICO

PR 4.1	CARTA DEL VALORE AGRICOLO DEL SISTEMA RURALE	SCALA 1:5.000
		DATA FEBBRAIO 2011
		AGGIORNAMENTO OTTOBRE 2011

IL SINDACO | IL PROGETTISTA | IL RESPONSABILE DEL PROCEDIMENTO

ADOZIONE DELIBERA	DEPOSITO DELIBERA	CONTRODEDUZIONI ALLE OSSERVAZIONI	APPROVAZIONE DELIBERA
n. 18	dal 12/05/2011	dal 10/07/2011	n. 37
data 12/04/2011	al 10/07/2011	al 08/8/2011	data 01/10/2011

Studio Associato Ing. Luca Carissoni e Arch. Carlo Bresciani - via Cairoli 43 - 25128 BRESCIA - tel. 030/2090599 fax 030/2090199