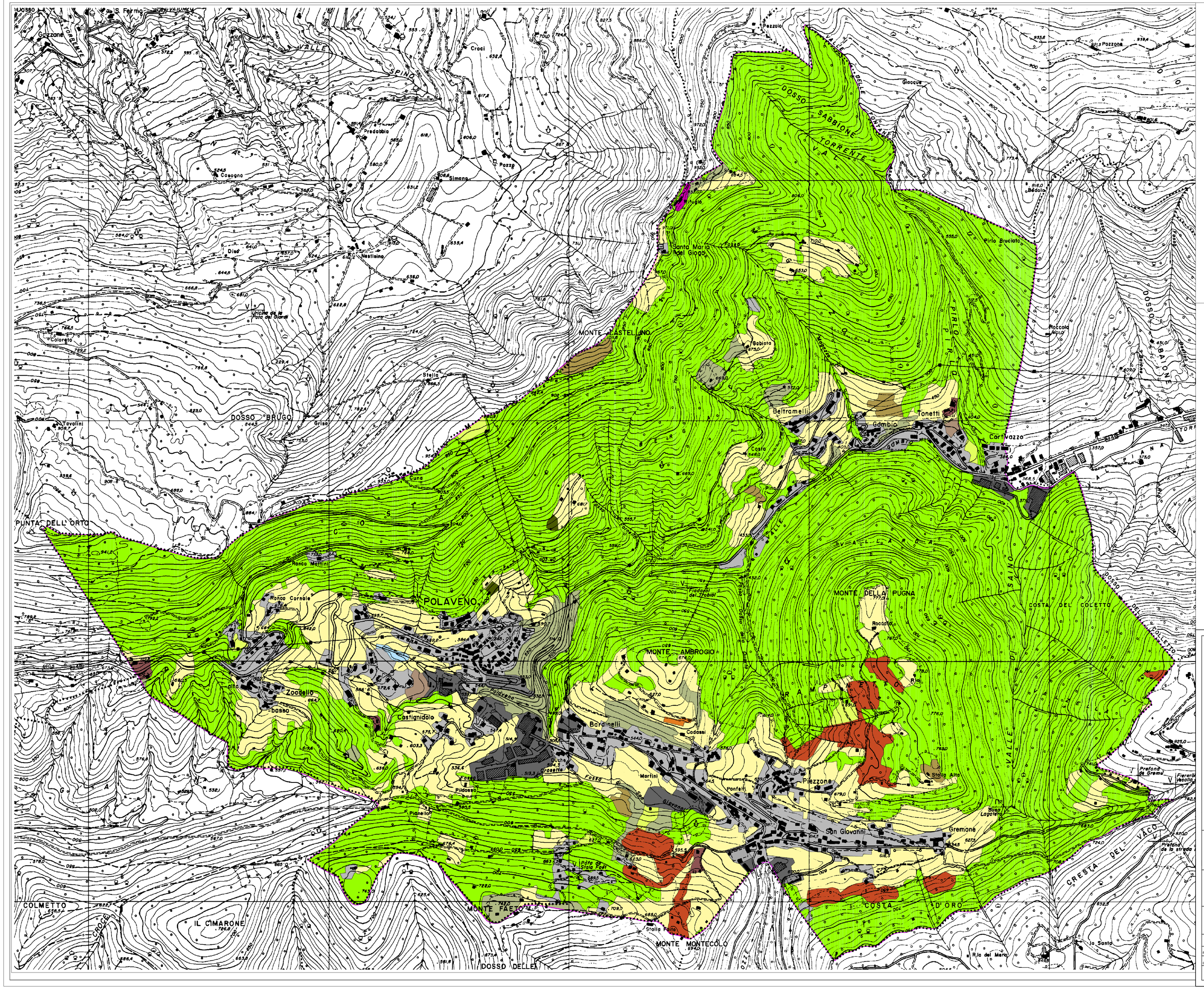

Uso del suolo comunale

Fonte dati: Dusaf 2006

SCALA 1: 5.000

Classi d'uso

- Boschi di latifoglie a densità bassa
- Boschi di latifoglie a densità media e alta
- Cantieri
- Cascine
- Castagneti da frutto
- Cespuglieti
- Cimiteri
- Formazioni ripariali
- Frutteti e frutti minori
- Impianti sportivi
- Insediamenti industriali, artigianali, commerciali
- Insediamenti produttivi agricoli
- Oliveti
- Prati permanenti con presenza di specie arb....
- Prati permanenti in assenza di specie arb....
- Tessuto residenziale
- Reti, servizi ed impianti vari
- Insediamenti industriali, artigianali, commerciali

REGIONE LOMBARDIA

PROVINCIA DI BRESCIA

COMUNE DI POLAVENO

PIANO DI GOVERNO DEL TERRITORIO

ai sensi della L.R. 11.03.2005, n.12 e s.m.i.

QUADRO D'UNIONE E INQUADRAMENTO COMUNALE

DOCUMENTO DI PIANO

DP 18	TAVOLA USO DEL SUOLO	SCALA: 1:5.000
		DATA: FEBBRAIO 2011
		DATA AGGIORNAMENTO: OTTOBRE 2011

IL SINDACO

IL PROGETTISTA

IL RESPONSABILE DEL PROCEDIMENTO

PIANI URBANISTICI
Progettista: Ing. Luca Campana
Collaboratori tecnici: Arch. Marta Bongiorni
Ing. Cristina Cavallero
Dott.ssa Lucia Mandrini

PIANI DI SETTORE
Valutazione ambientale strategica: Dott.ssa Paola Antonelli
Studio geologico: Geol.Davide Martello

ADOZIONE C.C. CON DELIBERA		DEPOSITO DEGLI ATTI E PUBBLICAZIONE		CONTRODEDUZIONI ALLE OSSERVAZIONI		APPROVAZIONE C.C. CON DELIBERA	
n.	18	dal	12/05/2011	dal	10/07/2011	n.	37
data	12/04/2011	al	10/07/2011	al	04/10/2011	data	04/10/2011

Studio tecnico Ing. Luca Campana - Via dello Stadio, 45 - BRESCIA - cel. 030.20003693 - fax 030.2006196