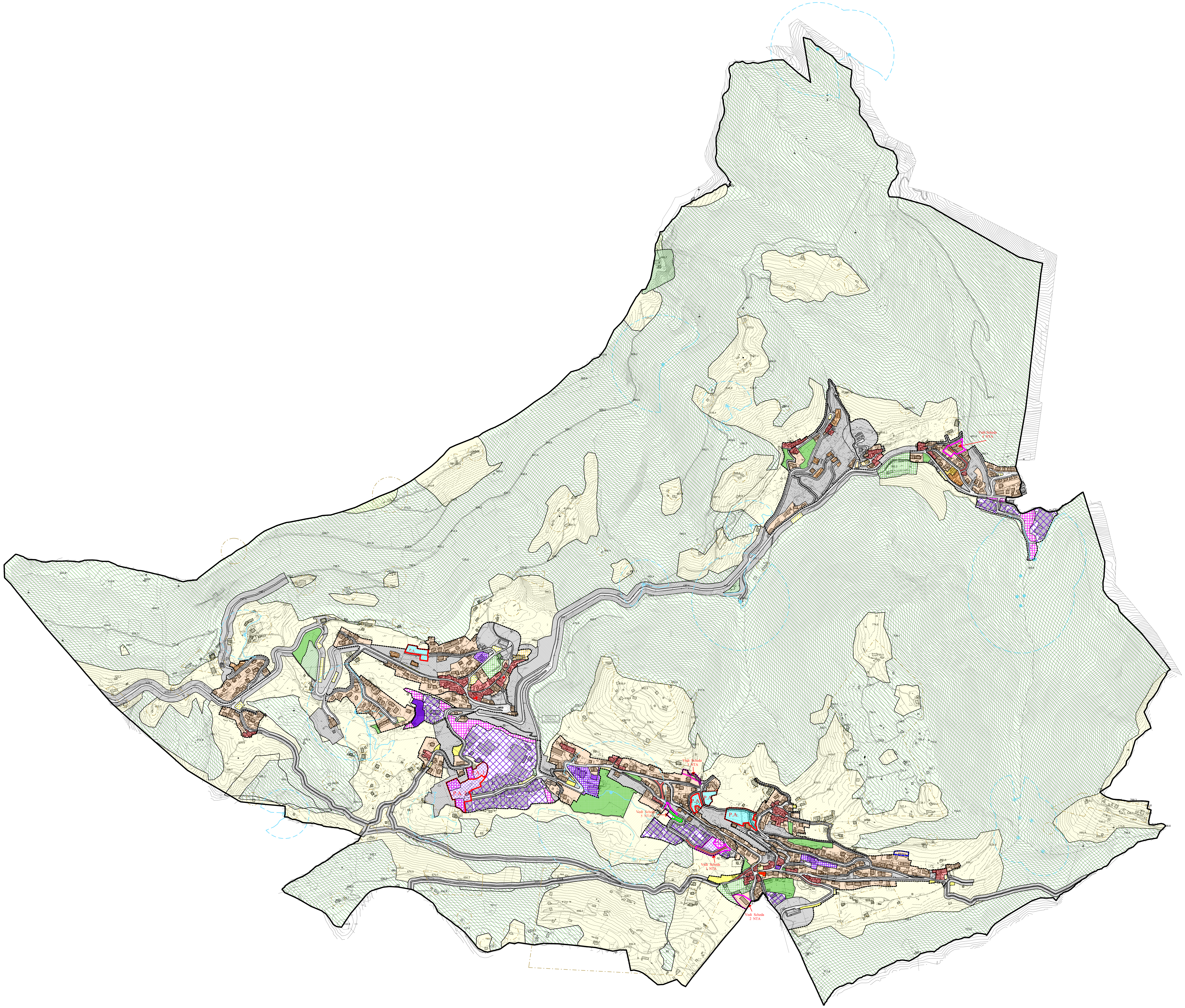

LEGENDA

A	CENTRO STORICO
B1	RESIDENZIALE DI COMPLETAMENTO SEMINTENSIVO
B2	RESIDENZIALE DI COMPLETAMENTO ESTENSIVO
C1	RESIDENZIALE DI ESPANSIONE IN ATTUAZIONE
C2	RESIDENZIALE DI ESPANSIONE SUBORDINATA A P.A.
SP1	ISTRUZIONE INFERIORE ESISTENTE
SP1*	ISTRUZIONE INFERIORE DI PROGETTO
SP2	ATTREZZATURE DI INTERESSE COMUNE ESISTENTI
SP2*	ATTREZZATURE DI INTERESSE COMUNE DI PROGETTO
SP3	PARCO - GIOCO - SPORT ESISTENTE
SP3*	PARCO - GIOCO - SPORT DI PROGETTO
SP4	PARCHEGGI ESISTENTI
SP4*	PARCHEGGI DI PROGETTO
SP5	ATTREZZATURE AL SERVIZIO DEGLI INSEDIAMENTI PRODUTTIVI (Art. 22 - L.R. 51/75)
D1	INDUSTRIALE E ARTIGIANALE ESISTENTE
D2	ARTIGIANALE IN ATTUAZIONE CON P.A.
D3	INDUSTRIALE E ARTIGIANALE DI COMPLETAMENTO
E1	AGRICOLA - PRATIVA
E2	AGRICOLA - BOSCHIVA
F1	ZONE DESTINATE AD IMPIANTI DI INTERESSE GENERALE
R1	ZONE SOGGETTE A VINCOLO DI INEDIFICABILITA'
R2	ZONE SOGGETTE A VINCOLO DI INEDIFICABILITA' (Arretramento edificatorio)

CONFINE COMUNALE

PERIMETRAZIONE D.LVO n. 285/92

VIABILITA' DI PROGETTO

DELIMITAZIONE DEI PIANI ATTUATIVI

AMBITO NON EDIFICABILE CHE CONCORRE ALLE SOLE VOLUMETRIE CONSENTITE NEL COMPARTO

Sorgente

Sorgente captata

Fasce di rispetto sorgenti D.lgs. 152/99

EDIF. VINC. AI SENSI DELLA LEGGE 1089/39

FABBRICATI RURALI O A DESTINAZIONE AGRICOLA

Base cartografica aerofotogrammetrica fornita dalla Comunità Montana Valle Trompia non ancora collaudata

REGIONE LOMBARDIA

PROVINCIA DI BRESCIA

COMUNE DI POLAVENO

PIANO DI GOVERNO DEL TERRITORIO

ai sensi della L.R. 11.03.2005, n.12 e s.m.i.

QUADRO D'UNIONE E INQUADRAMENTO COMUNALE

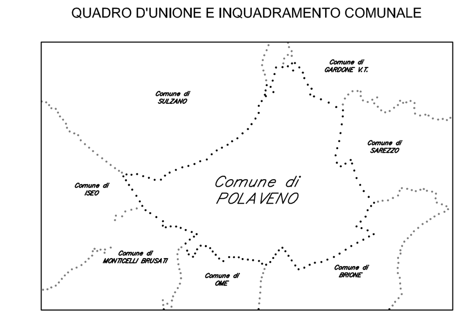

DOCUMENTO DI PIANO

DP 10

AZZONAMENTO
STATO DI FATTO

SCALA: 1:5.000

DATA: FEBBRAIO 2011

DATA AGGIORNAMENTO: OTTOBRE 2011

IL SINDACO

IL PROGETTISTA

IL RESPONSABILE DEL PROCEDIMENTO

PIANI URBANISTICI
Progettista: Ing. Luca Campana
Collaboratori tecnici: Arch. Maria Borghetti
Ing. Cristina Cavaliere
Dott.ssa Lucia Mondini

PIANI DI SETTORE
Valutazione ambientale strategica: Dott.ssa Paola Antonelli
Studio geologico: Geol. Davide Martello

ADOZIONE C.C. CON DELIBERA		DEPOSITO DEGLI ATTI E PUBBLICAZIONE		CONTRODEDUZIONI ALLE OSSERVAZIONI		APPROVAZIONE C.C. CON DELIBERA	
n.	18	dal	12/05/2011	dal	10/07/2011	n.	37
data	12/04/2011	al	10/07/2011	al	04/10/2011	data	04/10/2011

Studio tecnico ing. Luca Campana - Via dello Stadio, 45 - BRESCIA - tel. 030.2090369 fax 030.2096796