LEGENDA

Limite centro consolidato

Limite del centro abitato consolidato

Limite del centro abitato in previsione

Nuclei di antica formazione

Residenziale - consolidato

Produttivo - consolidato

Attrezzature e servizi esistenti di livello comunale

Attrezzature private esistenti portatrici di interesse pubblico

Servizi tecnologici esistenti

Aree destinate ad impianti di interesse generale

Zona boschiva di cui all'art. 42 D.Lgs 42/2004 esistente

Zona agricola prativa

Verde privato

Beni di interesse storico architettonico

Residenziale - espansione

Ambito per destinazioni non residenziali perlopiù depositi, autorimesse

Produttivo - espansione

Attrezzature e servizi in progetto di livello comunale

Ambiti soggetti a Piani Attuativi

Ambiti soggetti a Piani Integrati di intervento

Ambiti normativi a scala sovra locale differenziati per A.T.A. del Piano delle Regole

Infrastrutture viarie e tracciati stradali in progetto

Barriere a verde e tutele delle strade

Aree non soggette a trasformazione urbanistica

Vincolo idrogeologico di cui all'art. 1 del R.D. n. 1126 del 30/12/1923

Ambiti di elevata naturalità di cui all'articolo 17 del PTCP

Aree soggette a vincolo paesaggistico di cui al D.Lgs 42/2004 esistente
Fiumi torrenti corsi d'acqua e relative fasce di rispetto 150m

Fascia di rispetto dei fiumi e dei laghi
Fascia di rispetto dei corsi d'acqua e dei canali di competenza consorziale
Fascia di rispetto dei corsi d'acqua e dei canali di competenza regionale

Fascia di rispetto dei pozzi

Metanodotto Polaveno - Barbariga DN 200
Fascia di rispetto dal metanodotto di Polaveno DN 200
Fascia di rispetto dal metanodotto di Polaveno DN 200
Fascia di rispetto dal metanodotto di Polaveno DN 200

Metanodotto Collebeato-Brescia DN 100
Fascia di rispetto dal metanodotto di Polaveno DN 100
Fascia di rispetto dal metanodotto di Polaveno DN 100

Zona di rispetto dal pozzo di Polaveno DN 100
Fascia di rispetto dal pozzo di Polaveno DN 100
Fascia di rispetto dal pozzo di Polaveno DN 100

Fascia di rispetto dal pozzo di Polaveno DN 100
Fascia di rispetto dal pozzo di Polaveno DN 100
Fascia di rispetto dal pozzo di Polaveno DN 100

Attrezzature di rilevanza sovracomunale

Tracciato di progetto della tangenziale di Polaveno (tratto compreso tra la rotatoria di Polaveno e la rotatoria di Polaveno)
Sede stradale di progetto della tangenziale di Polaveno (tratto compreso tra la rotatoria di Polaveno e la rotatoria di Polaveno)
Fascia di rispetto della tangenziale di Polaveno (tratto compreso tra la rotatoria di Polaveno e la rotatoria di Polaveno)

Aree di rispetto per la realizzazione di un impianto di depurazione

Aree di rispetto per la realizzazione di un impianto di depurazione

Aree di rispetto per la realizzazione di un impianto di depurazione

CLASSI DI FATTIBILITA' GEOLOGICA

CLASSE 3 - Fattibilità con consistenti limitazioni

CLASSE 4 - Fattibilità con gravi limitazioni

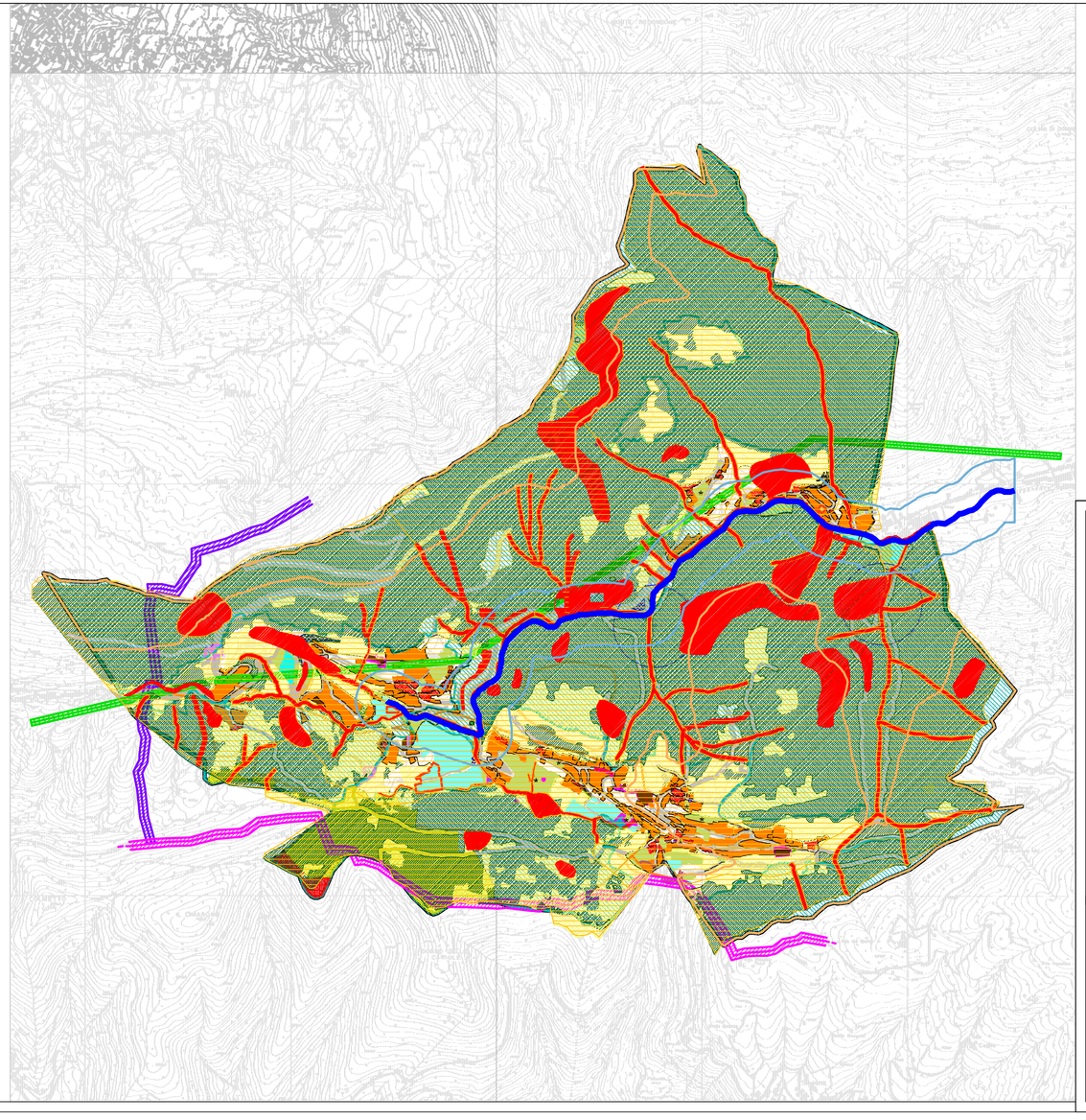

REGIONE LOMBARDIA

PROVINCIA DI BRESCIA

COMUNE DI POLAVENO

PIANO DI GOVERNO DEL TERRITORIO

ai sensi della L.R. 11.03.2005, n.12 e s.m.i.

QUADRO D'UNIONE E INQUADRAMENTO COMUNALE

DOCUMENTO DI PIANO

DP 16	TAVOLA PREVISIONI DI PIANO	SCALA 1:10.000
		DATA FEBBRAIO 2011
		DATA AGGIORNAMENTO OTTOBRE 2011

IL SINDACO

IL PROGETTISTA

IL RESPONSABILE DEL PROCEDIMENTO

PIANI URBANISTICI
Progettista: Ing. Luca Campana
Collaborazione tecnica: Arch. Maria Angela
Ing. Cristina Gaudio
Dottore Luca Vitali

PIANI DI SETTORE
Valutazione ambientale strategica: Dottore Andrea Vitali
Studio geologico: Geol. Enrico Vitali

ADOZIONE DGC GGG DELIBERA	DEPOSITO DEGLI ATTI E PUBBLICAZIONE	CONTRODEDUZIONI ALLE OSSERVAZIONI	APPROVAZIONE DGC GGG DELIBERA
n. 18	dal 15/06/2011	dal 16/07/2011	n. 37
data 12/04/2011	al 15/07/2011	al 04/10/2011	data 04/10/2011

Studio tecnico Ing. Luca Campana - Via dello Stelo, 40 - BRESCIA - tel. 030.2909369 fax 030.2096796