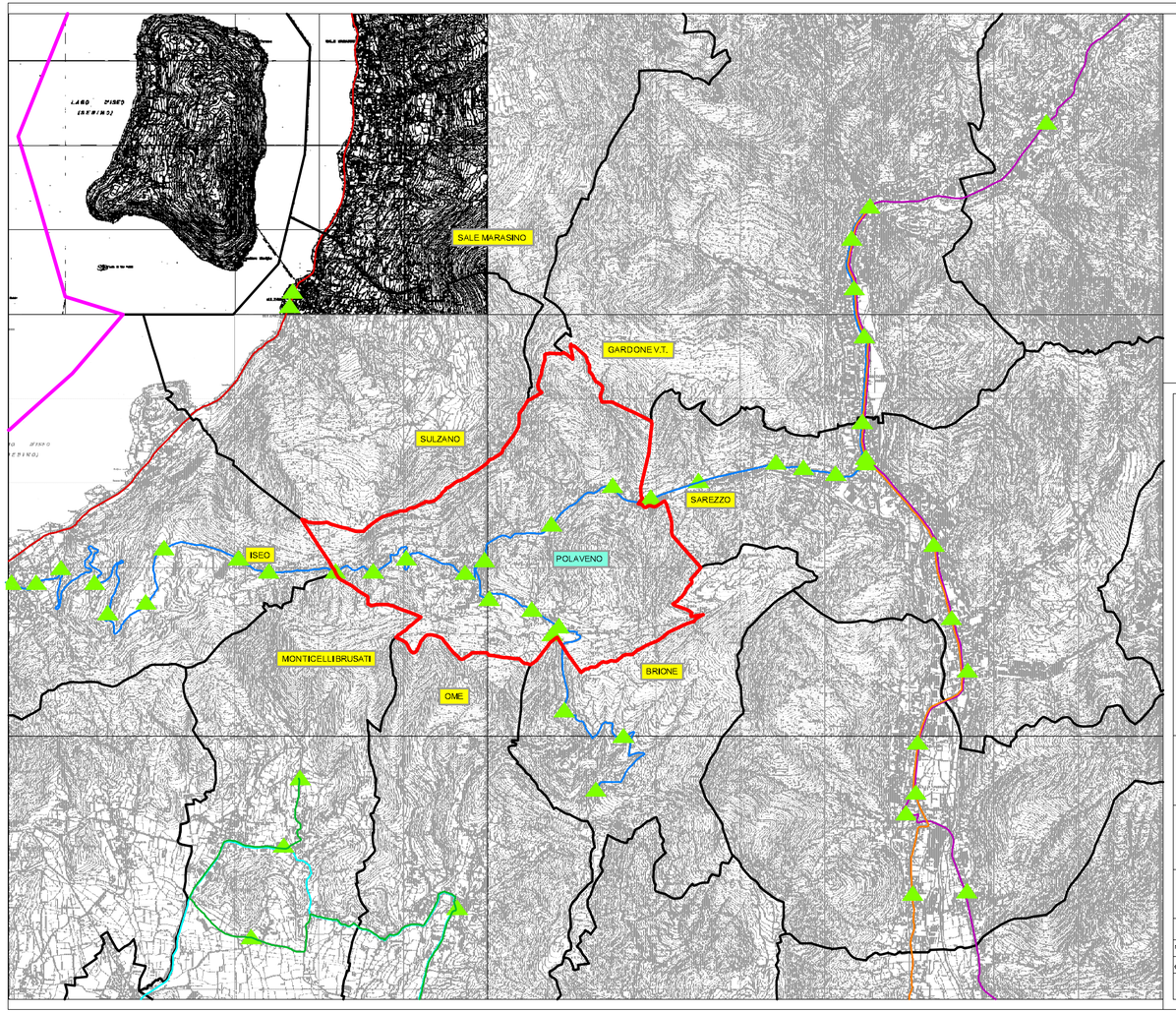

LEGENDA

- LIMITE CONFINE COMUNALE DI POLAVENO
- LIMITE CONFINE PROVINCIALE
- LIMITE CONFINE COMUNI LIMITROFI
- LS029 BRESCIA - OME - MONTICELLI
- LN030 GARDONE V.T. - POLAVENO - ISEO
- LN032a GARDONE V.T. - GUSSAGO - RODENGO
- AUTOLINEA BRESCIA - ISEO - EDOLO
- LS041 - ADRO SCOLASTICA
- S201 - BRESCIA - SAREZZO - GARDONE VT - COLLIO - LUMEZZANE
- FERMATA AUTOBUS ESISTENTE

REGIONE LOMBARDIA

PROVINCIA DI BRESCIA

COMUNE DI POLAVENO

PIANO DI GOVERNO DEL TERRITORIO

ai sensi della L.R. 11.03.2005, n.12 e s.m.i.

QUADRO D'UNIONE E INQUADRAMENTO COMUNALE

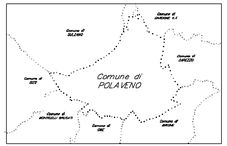

TRASPORTO PUBBLICO LOCALE

TPL 1	INQUADRAMENTO GENERALE	SCALA: 1:25.000
		DATA: FEBBRAIO 2011
		DATA ACCORDAMENTO: OTTOBRE 2011

IL SINDACO

IL PROGETTISTA

IL RESPONSABILE DEL PROCEDIMENTO

PIANI UNIFAMIGLIARI
Progettista: Ing. Luca Campana
Collaboratori tecnici: Arch. Maria Bolognesi
Ing. Cristina Cavalieri
Dottessa Luca Vincenti

PIANI DI SETTORE
Valutazione ambientale strategica: dottessa Paola Antonelli
Studio geologico: Geol. Dimitrio Mariani

ADOZIONE C.C. CON DELIBERA	DEPOSITO DEGLI ATTI E PUBBLICAZIONE	CONTRODEDUZIONI ALLE OSSERVAZIONI	APPROVAZIONE C.C. CON DELIBERA
n. 18	dal 12/05/2011	dal 10/07/2011	n. 37
data 12/04/2011	al 10/07/2011	al 04/10/2011	data 04/10/2011

Studio tecnico Ing. Luca Campana - Via dello Stadio, 45 - BRESCIA - tel. 030.2090369 fax 030.2096796