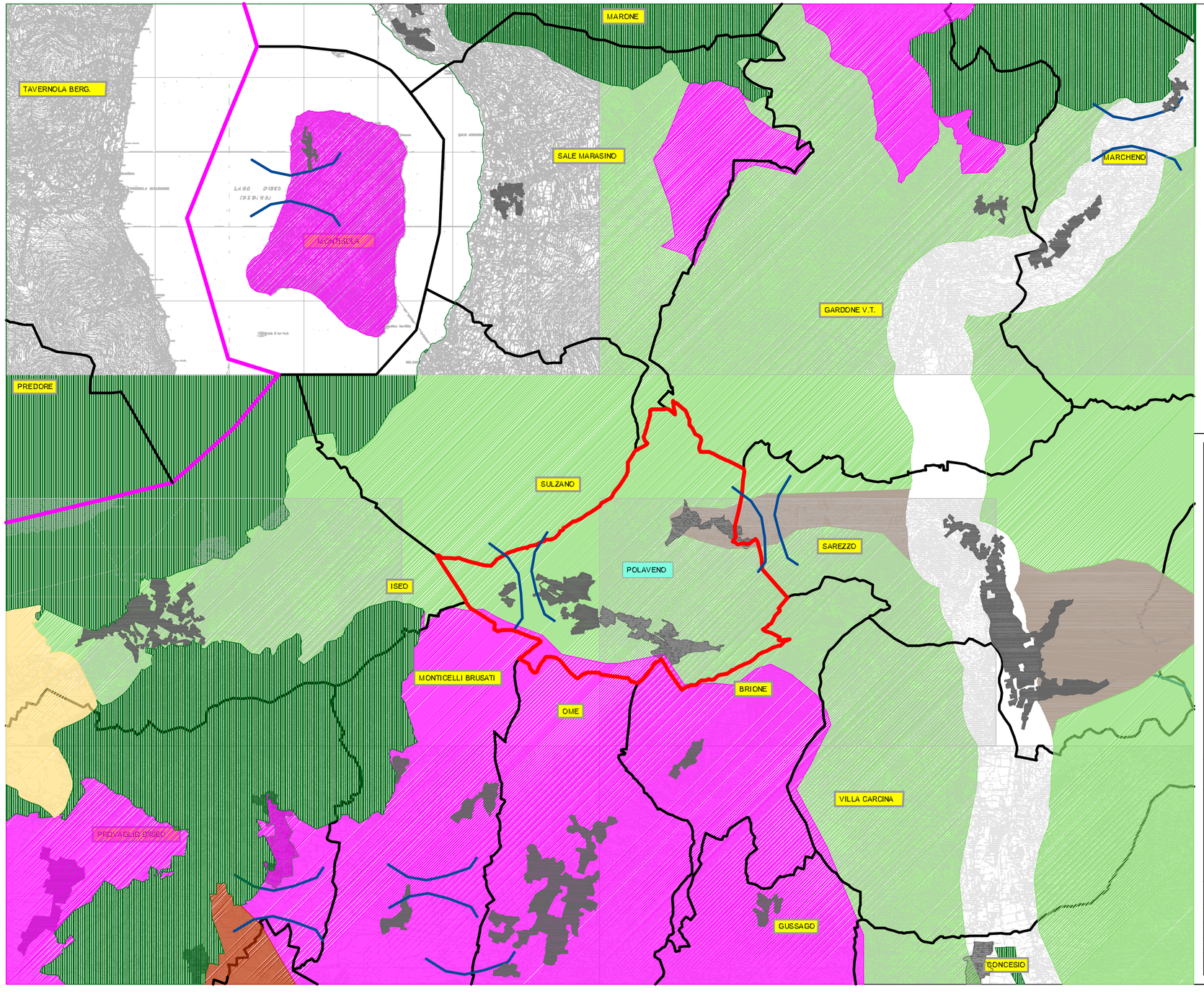


LEGENDA

- LIMITE CON FINE COMUNALE DI POLAVENO
- LIMITE CON FINE PROVINCIALE
- LIMITE CON FINE COMUNI LIMITROFI
- ECOSISTEMI LICUSTRI
- PRINCIPALI BARRIERE INSEDIATIVE
- CORRIDOI ECOLOGICI PRIMARI ADATTA ANTROPIZZAZIONE
- ELEMENTI DI PRIMO LIVELLO DELLA RER
- RETE NATURA 2000
- AREE AD ELEVATO VALORE NATURALISTICO
- AREE NATURALI DI COMPLETAMENTO
- AMBITI URBANI E PERI URBANI PREFERENZIALI PER LA RICOSTRUZIONE ECOLOGICA DIFFUSA
- VARCHI
- RETICOLO IDRICO PRINCIPALE

REGIONE LOMBARDIA

PROVINCIA DI BRESCIA

COMUNE DI POLAVENO

# PIANO DI GOVERNO DEL TERRITORIO

ai sensi della L.R. 11.03.2005, n.12 e s.m.i.

## VARIANTE 1

QUADRO D'UNIONE E INQUADRAMENTO COMUNALE

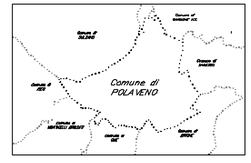


## DOCUMENTO DI SCOPING

| V1 DP 29 | SCHEMA DI RETE ECOLOGICA REGIONALE | SCALA: 1:25.000 |
|---|---|---|
| | | DATA: LUGLIO 2017 |
| | | DATA AGGIORNAMENTO: |

IL SINDACO | IL PROGETTISTA | IL RESPONSABILE DEL PROCEDIMENTO

PROGETTISTA: Ing. Luca Campana

COLLABORATORI TECNICI: Arch. Mara Bolgnetti

| ADOZIONE C.C. CON DELIBERA | DEPOSITO DEGLI ATTI E PUBBLICAZIONE | CONTRODEDUZIONI ALLE OSSERVAZIONI | APPROVAZIONE C.C. CON DELIBERA |
|---|---|---|---|
| n. | dal | dal | n. |
| data | al | al | data |

Studio tecnico Ing. Luca Campana - Via dello Stadio, 45 - BRESCIA - tel. 030 2090369 fax 030 2005886