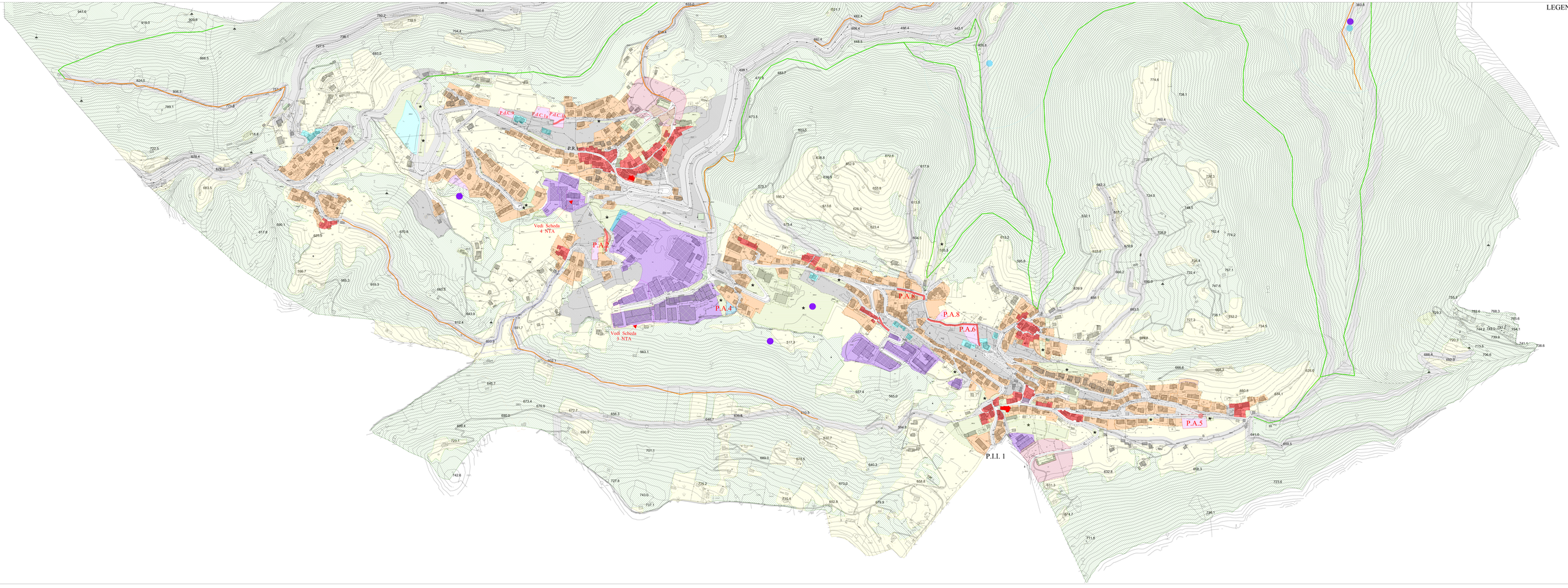

LEGENDA

- LIMITE CONFINE COMUNALE
- LIMITE CENTRO ABITATO CONSOLIDATO
- LIMITE CENTRO ABITATO IN PREVISIONE
- T.U.C.A. – NUCLEI DI ANTICA FORMAZIONE
- EDIFICI VINCOLATI AI SENSI DELLA LEGGE D.LGS. 42/2004 E S.M.I.
- T.U.C.R1 – AMBITI RESIDENZIALI CONSOLIDATI A MEDIA DENSITA'
- T.U.C.R2 - AMBITI RESIDENZIALI CONSOLIDATI AD ALTA DENSITA'
- T.U.C.P. – AMBITI CONSOLIDATI PER ATTIVITA' PRODUCTIVE
- E1 – AGRICOLA PRATIVA
- E2 – AGRICOLA BORCHIVA
- AREA DI SALVAGUARDIA
- VERDE PRIVATO PARCHI GIARDINI
- S.A. – SERVIZI ED ATTREZZATURE ESISTENTI (si veda Norme Tecniche di Attuazione del Piano dei Servizi)
- AREE DESTINATE AD IMPIANTI DI INTERESSE GENERALE (si veda Norme Tecniche di Attuazione del Piano dei Servizi)
- ST – SERVIZI TECNOLOGICI
- S.A. 2 – SERVIZI ED ATTREZZATURE PRIVATE DI INTERESSE PUBBLICO ESISTENTI (si veda Norme Tecniche di Attuazione del Piano dei Servizi)
- FABBRICATI IN ZONA AGRICOLA
- A.T. R – NUOVI AMBITI RESIDENZIALI DI TRASFORMAZIONE
- AMBITO PER DESTINAZIONI NON RESIDENZIALI PARCHEGGI, DEPOSITI, AUTORIMESSE
- A.T. P – NUOVI AMBITI PRODUTTIVI DI TRASFORMAZIONE
- A.T. – SERVIZI ED ATTREZZATURE IN PROGETTO (si veda Norme Tecniche di Attuazione del Piano dei Servizi)
- P.A.4 – AMBITI SOGGETTI A PIANI ATTUATIVI
- P.d.C.9 – AMBITI SOGGETTI A PERMESSO DI COSTRURE CONVENZIONATO
- AMBITI NORMATI DA SCHEDA TECNICA ALL'INTERNO DELLE N.T.A.
- AMBITI SOGGETTI A PIANI INTEGRATI D'INTERVENTO
- AMBITI SOGGETTI A PIANO DI RECUPERO
- INFRASTRUTTURE VARIE E TRACCIATI STRADALI IN PROGETTO
- AMBITO PER INFRASTRUTTURE E RAZIONALIZZAZIONE VIABILITA' COMUNALE
- ZONA DI RISPETTO CIMITERIALE (AREA NON SOGGETTA A TRASFORMAZIONE URBANISTICA)
- ZONE DI RISPETTO STRADALI (AREA NON SOGGETTA A TRASFORMAZIONE URBANISTICA)
- FASCE DI RISPETTO ASSOLUTA DI 10 M DA TENERSI DALLE SORGENTI (AREA NON SOGGETTA A TRASFORMAZIONE URBANISTICA) nella zona di riposto e vietato l'insediamento delle attività elencate all'art.94 del D.Lgs 152/2006 e s.m.i.
- FASCE DI RISPETTO ASSOLUTA DI 200 M DA TENERSI DALLE SORGENTI nella zona di riposto e vietato l'insediamento delle attività elencate all'art.94 del D.Lgs 152/2006 e s.m.i.
- SORGENTI NON CAPTATE DEMANIALI
- FASCE DI RISPETTO ASSOLUTA DI 10 M DA TENERSI DALLE SORGENTI (AREA NON SOGGETTA A TRASFORMAZIONE URBANISTICA) nella zona di riposto e vietato l'insediamento delle attività elencate all'art.94 del D.Lgs 152/2006 e s.m.i.
- STRADE AGRO - SILVO - PASTORALI ESISTENTI
- STRADE AGRO - SILVO - PASTORALI IN PROGETTO
- SENTIERI
- PERCORSO VITA
- AMBITO NON EDIFICABILE CHE CONCORRE ALLE SOLE VOLUMETRIE CONSENTITE NEL COMPARTO
- AREA PERTINENZIALE AD ATTIVITA' PRODUTTIVA ESISTENTE NON SOGGETTA A POTENZIALITA' EDIFICATORIA

Base cartografica aerofotogrammetrica fornita dalla Comunità Montana Valle Trompia con ancora collaudata

REGIONE LOMBARDIA — PROVINCIA DI BRESCIA

COMUNE DI POLAVENO

PIANO DI GOVERNO DEL TERRITORIO

ai sensi della L.R. 11.03.2005, n.12 e s.m.i.

VARIANTE 1

QUADRO D'INSIEME E INQUADRAMENTO COMUNALE

PIANO DELLE REGOLE

V1 PR 1.1	AMBITI DEL TESSUTO URBANO CONSOLIDATO POLAVENO E FRAZIONE DI SAN GIOVANNI	SCALA 1:2.000
		DATA LUGLIO 2017 ULTIMO AGGIORNAMENTO NOVEMBRE 2017

IL SINDACO — IL PROGETTISTA — IL RESPONSABILE DEL PROCEDIMENTO

PROGETTISTA: Ing. Luca Campana			COLLABORATORI TECNICI: Arch. Maria Borghetti
ADOZIONE G.C. CON DELIBERA	DEPOSITO DELLA SOC. E PUBBLICAZIONE	CONTRODEDUZIONI ALLE OSSERVAZIONI	APPROVAZIONE C.C. CON DELIBERA
n.	GIR	GIR	n.
del	al	del	del

Studio tecnico Ing. Luca Campana - Via dello Stadio, 45 - BRESCIA - tel. 030.2092808 fax 030.2005886